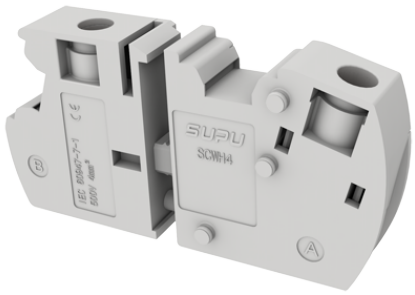

类别: 穿墙式端子

产品名称:SCWH4S

产品描述: 间距：4mm 额定电压：500V

额定电流：41A 颜色：白灰

产品尺寸图

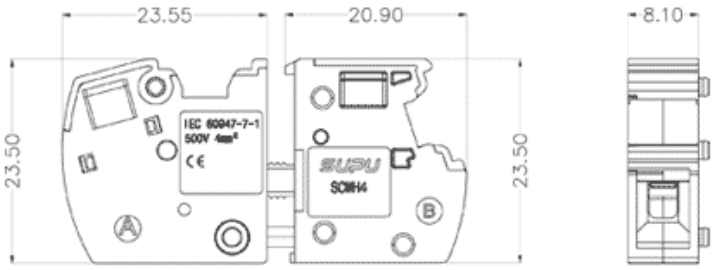

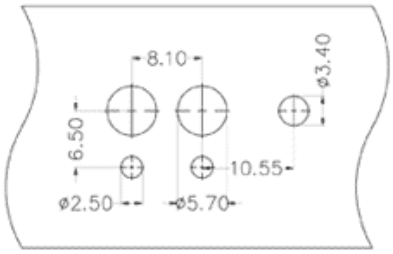

钻孔图
For a drilling diagram

参数

产品型号	SCWH4-S
接线位数	1
接线方式	螺钉接线
防护等级	IP20

工作温度	-40~+105°C
绝缘材料	PA66
绝缘材料组别	I
导电体材料	Copper alloy
导电体表面镀层	Sn,Plated

技术数据

额定电流（IEC）	41A
额定电压（IEC）	500V
过压类别	III III II
污染等级	3 2 2
额定冲击电压	8.0KV - -
额定电流（UL)	/
额定电压(UL)	500V - -
硬导线截面积	0.2-6mm^2
柔性导线截面积	0.2-4mm^2
柔性导线截面积，带绝缘管套	0.25-4mm^2
锁线螺钉规格	/
锁线螺钉扭矩	/
剥线长度	8-10mm
额定接线容量	24-10AWG
面板厚度	1-4mm

商业数据

宁波速普电子有限公司

Address: No. 150, Xinxing 4th Road, High-tech Industrial Development Zone, Cixi City, Zhejiang Province, China

地址：浙江省慈溪市高新技术产业开发区新兴四路150号

Zip code: 315303

邮编：315303

Switchboard: +86 574-63288158

总机：+86 574-63288158

Fax: +86 574-63288170

传真：+86 574-63288170

E-mail：supucontact@supu.cn

E-mail：supucontact@supu.cn

Service Hotline: 400-626-6336

服务热线：400-626-6336

官方微信

数据修改权利归速普所有。