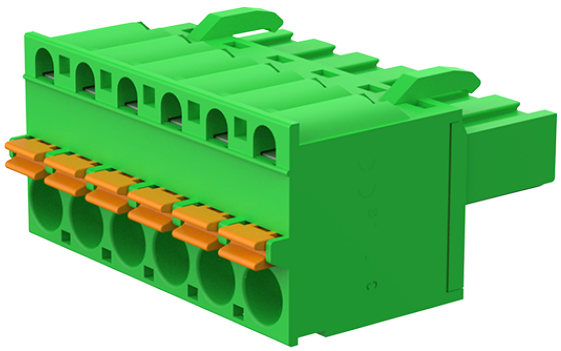

类别: 插拔式端子-插头

产品名称:MC-RJT5.0H11P-0001

产品描述: 间距：5.0mm 额定电压：320V
额定电流：12A 连接方式： 直插弹簧接线
颜色：可定制

产品尺寸图

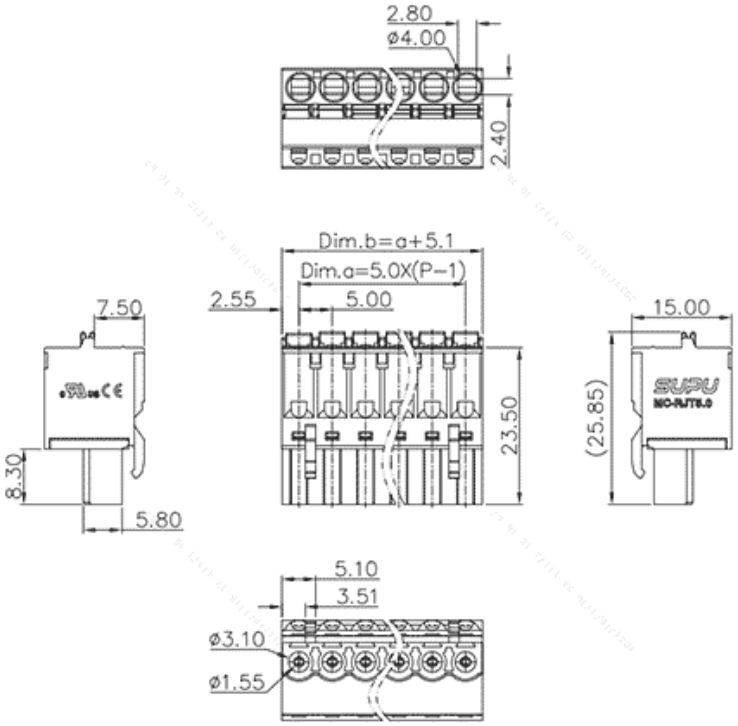

参数

产品型号	MC-RJT5.0H11P-0001
产品间距	5
接线位数	11
接线方式	直插弹簧接线

防护等级	IP20
工作温度	-40~+105°C
绝缘材料	PA66
绝缘材料组别	I
导电体材料	Copper alloy
导电体表面镀层	Sn,Plated
颜色	绿/黑/蓝/灰/橙/红

商业数据

订货号	MC-RJT5.0H11P-0001

宁波速普电子有限公司

Address: No. 150, Xinxing 4th Road, High-tech Industrial Development Zone, Cixi City, Zhejiang Province, China

地址：浙江省慈溪市高新技术产业开发区新兴四路150号

Zip code: 315303

邮编：315303

Switchboard: +86 574-63288158

总机：+86 574-63288158

Fax: +86 574-63288170

传真：+86 574-63288170

E-mail：supucontact@supu.cn

E-mail：supucontact@supu.cn

Service Hotline: 400-626-6336

服务热线：400-626-6336

官方微信

数据修改权利归速普所有。