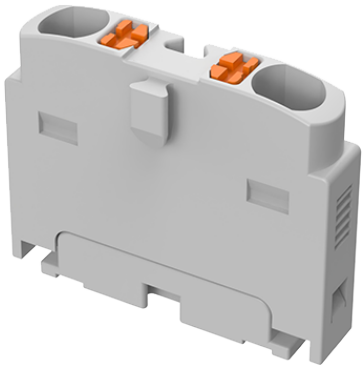

类别: 直插式配电模块

产品名称:TPA1.5-2-GY

产品描述:

接线方式:直插式弹簧接线，额定电流:17.5A，额定电压:450

2.5mm^2，AWG:26-14AWG

产品尺寸图

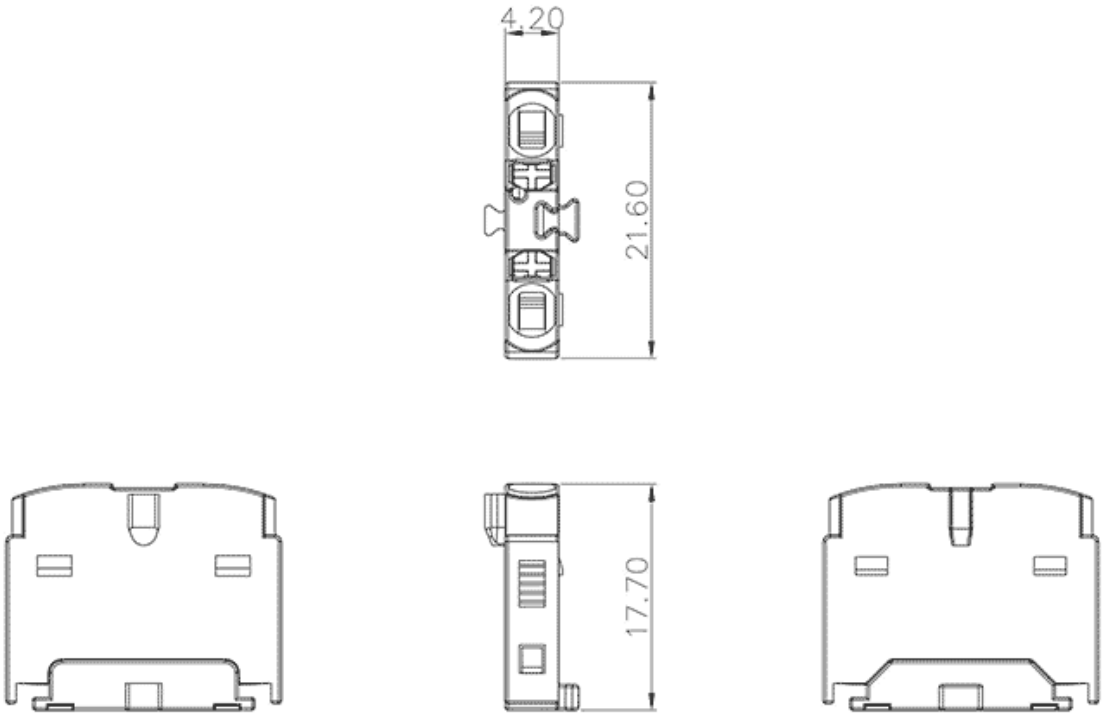

参数

产品型号	TPA1.5-2-GY
产品层数	1
接线位数	2
接线方式	直插式弹簧接线

防护等级	IP20
绝缘材料	PA66
绝缘材料组别	I
导电体材料	Copper alloy
导电体表面镀层	Sn,Plated
环境温度（运行）	-40°C～105°C
环境温度（组装）	-5°C～70°C
环境温度（存放/运输）	-25°C～60°C
允许湿度（存放/运输）	30%～70%
电位	1

技术数据

额定电流（IEC）	17.5A
额定电压（IEC）	450V
过压类别	III
污染等级	3
额定冲击电压	6KV
额定电流（UL）	15A
额定电压(UL)	150V
硬导线截面积	0.2-2.5mm^2
柔性导线截面积	0.2-1.5mm^2
柔性导线截面积，带绝缘管套	0.2-1.5mm^2
剥线长度	8-10mm
使用组别	B/C

额定接线容量	26-14AWG

商业数据

订货号	TPA1.5-2-GY

宁波速普电子有限公司

Address: No. 150, Xinxing 4th Road, High-tech Industrial Development Zone, Cixi City, Zhejiang Province, China

地址：浙江省慈溪市高新技术产业开发区新兴四路150号

Zip code: 315303

邮编：315303

Switchboard: +86 574-63288158

总机：+86 574-63288158

Fax: +86 574-63288170

传真：+86 574-63288170

E-mail：supucontact@supu.cn

E-mail：supucontact@supu.cn

Service Hotline: 400-626-6336

服务热线：400-626-6336

官方微信

数据修改权利归速普所有。