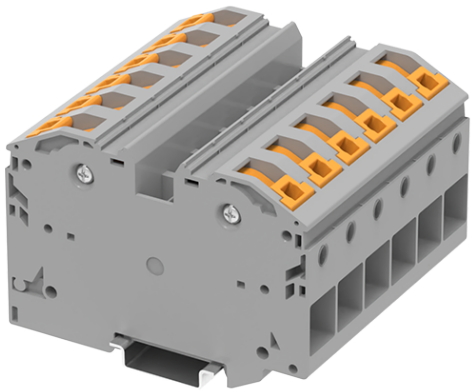

类别: 直插式弹簧接线

# 产品名称:TPH35-2-GY

产品描述:

接线方式:直插弹簧接线,接线位数:2,产品层数：1

## 产品尺寸图

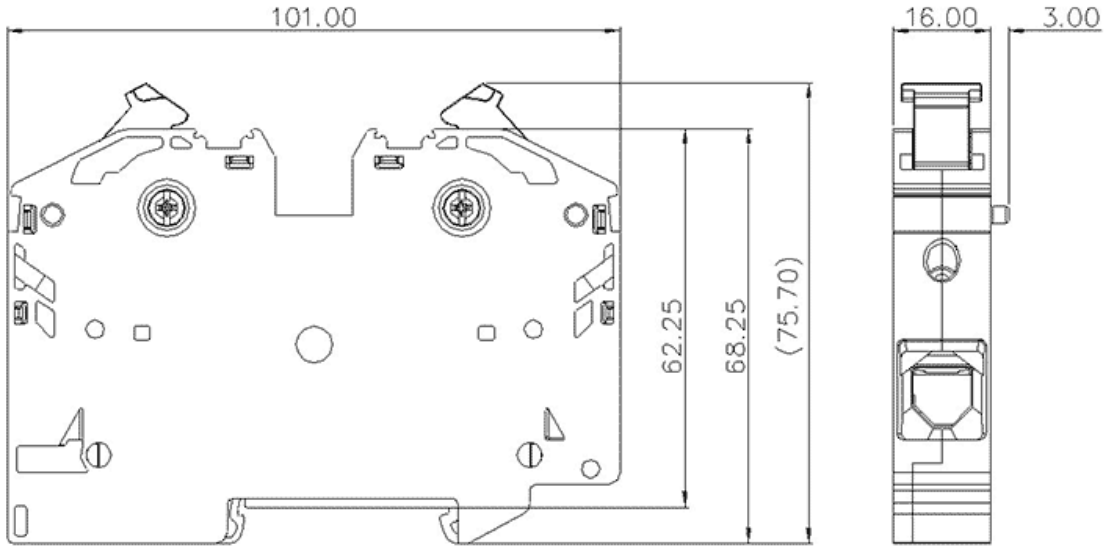


## 参数

| | |
|---|---|
| 产品型号 | TPH35-2-GY |
| 宽度 | 16mm |
| 产品层数 | 1 |
| 接线位数 | 2 |

| | |
|---|---|
| 接线方式 | 直插弹簧接线 |
| 防护等级 | IP20 |
| 绝缘材料 | PA66 |
| 绝缘材料组别 | I |
| 导电体材料 | Copper alloy |
| 导电体表面镀层 | Sn,Plated |
| 环境温度（运行） | -40°C～105°C |
| 环境温度（组装） | -5°C～70°C |
| 环境温度（存放/运输） | -25°C～60°C |
| 允许湿度（存放/运输） | 30%～70% |
| 产品类型 | 侧面接线端子 |

## 技术数据

| | |
|---|---|
| 额定电流（IEC） | 125A |
| 额定电压（IEC） | 1000V |
| 过压类别 | III |
| 污染等级 | 3 |
| 额定冲击电压 | 8KV |
| 硬导线截面积 | 2.5-35mm$^2$ |
| 柔性导线截面积 | 2.5-35mm$^2$ |
| 柔性导线截面积，带绝缘管套 | 2.5-35mm$^2$ |
| 剥线长度 | 25mm |
| 使用组别 | B/C/D |
| 额定接线容量 | 14-2AWG |

| | |
|---|---|
| UL额定电流（B/C/D） | 115A/115A/- |
| UL额定电压（B/C/D） | 1000V/1000V/- |

## 商业数据

| | |
|---|---|
| 订货号 | TPH35-2-GY |


### 宁波速普电子有限公司

Address: No. 150, Xinxing 4th Road, High-tech Industrial Development Zone, Cixi City, Zhejiang Province, China

地址：浙江省慈溪市高新技术产业开发区新兴四路150号

Zip code: 315303

邮编：315303

Switchboard: +86 574-63288158

总机：+86 574-63288158

Fax: +86 574-63288170

传真：+86 574-63288170

E-mail：supucontact@supu.cn

E-mail：supucontact@supu.cn

Service Hotline: 400-626-6336

服务热线：400-626-6336


官方微信




数据修改权利归速普所有。