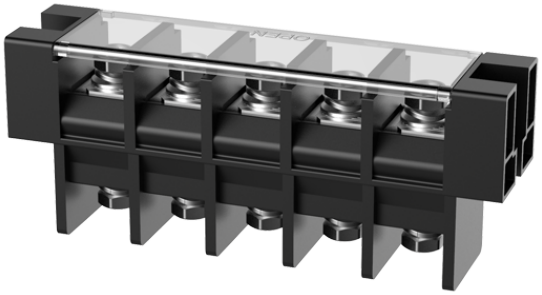

类别: 栅栏式端子

产品名称:TB-K-21.0V07C-001

产品描述:

间距：21.0mm，额定电压UL600V，额定电流UL100A，颜

2AWG

产品尺寸图

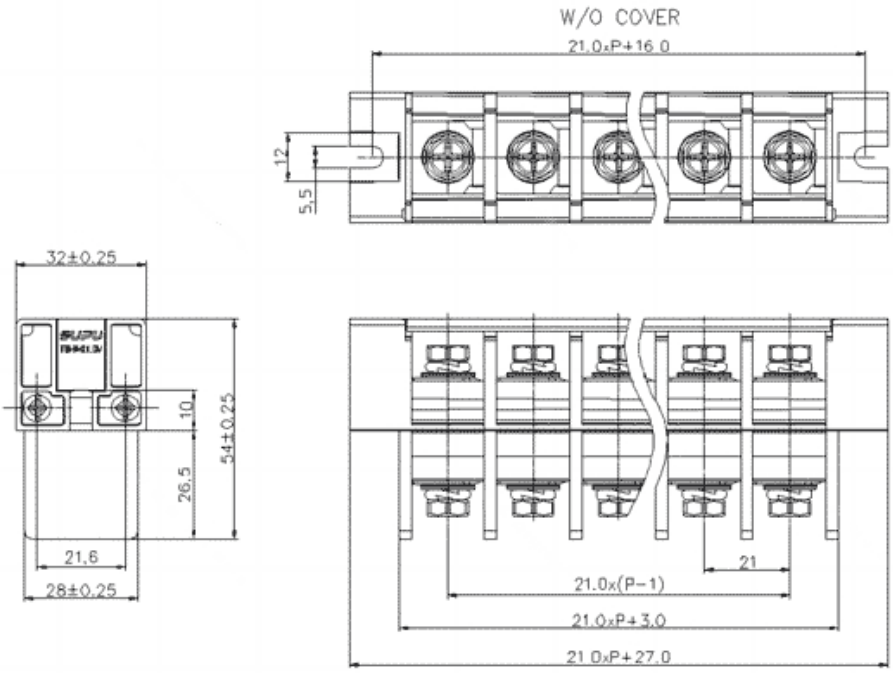

参数

产品型号	TB-K-21.0V07C-001
产品间距	21
产品层数	单层
接线位数	7

接线方式	螺钉接线
防护等级	IP20
工作温度	-30°C ~+120°C
绝缘材料	PBT+GF
绝缘材料组别	III
导电体材料	Copper
导电体表面镀层	Sn plated
安装方式	螺钉安装
类别	贯穿式

技术数据

额定电流（IEC）	100/100/100
额定电压（IEC）	800/1000/1000
过压类别	III/III/ II
污染等级	3/2/2
额定冲击电压	/
剥线长度	12-13
紧固扭矩	5.0
紧固扭矩(Lb.in)	44.27
导线截面积（AWG）	10-2
UL额定电流（B/C/D）	100/100/5
UL额定电压（B/C/D）	600/600/600

商业数据

宁波速普电子有限公司

Address: No. 150, Xinxing 4th Road, High-tech Industrial Development Zone, Cixi City, Zhejiang Province, China

地址：浙江省慈溪市高新技术产业开发区新兴四路150号

Zip code: 315303

邮编：315303

Switchboard: +86 574-63288158

总机：+86 574-63288158

Fax: +86 574-63288170

传真：+86 574-63288170

E-mail：supucontact@supu.cn

E-mail：supucontact@supu.cn

Service Hotline: 400-626-6336

服务热线：400-626-6336

官方微信

数据修改权利归速普所有。